

# Allegato B1

*Elenco dei siti comunali da valorizzare con  
riclassificazione a patrimonio disponibile*



**ELENCO DEGLI IMMOBILI DA VALORIZZARE -PREVISIONE 2021-**

| N. | Ipotesi |  | Gestore                     | Propr.   | Identificaz. catastale |                | Consistenza | Prezzo<br>(all'anno) | Intervento<br>previsto          | Nuova destin.<br>urbanistica | Note  |
|----|---------|--|-----------------------------|----------|------------------------|----------------|-------------|----------------------|---------------------------------|------------------------------|---|
|    | n.      | localizzazione                                 |                             |          | Foglio                 | p.IIIa (parte) |             |                      |                                 |                              |   |
| 1  | 2       | Rotatoria Via Isonzo<br>St. dell'Acquedotto    | ILIAD<br>LINKEM             | Comunale | 17                     | 4449           | 30 mq       | 15,000,00            | Valorizzazione<br>per locazione | NO                           |   |
| 2  | 3       | Area Comunale<br>Via N.Publio Ovidio           | TIM                         | Comunale | 19                     | 4506           | 30 mq       | 15,000,00            | Valorizzazione<br>per locazione | NO                           |   |
| 3  | 4       | Collina<br>Barra Caracciolo                    | WINDTRE                     | Comunale | 26                     | 4256           | 30 mq       | 15,000,00            | Valorizzazione<br>per locazione | NO                           |   |
| 4  | 7       | Area<br>Piscina Comunale                       | WINDTRE<br>ILIAD            | Comunale | 28                     | 4631           | 30 mq       | 15,000,00            | Valorizzazione<br>per locazione | NO                           |   |
| 5  | 8       | Area<br>Comunale Via Ianni                     | WINDTRE<br>ILIAD            | Comunale | 31                     | 4460           | 30 mq       | 15,000,00            | Valorizzazione<br>per locazione | NO                           |   |
| 6  | 11      | Area Serbatoio<br>Via Modesto della Porta      | Candidato a<br>disposizione | Comunale | 34                     | 4328           | 30 mq       | 15,000,00            | Valorizzazione<br>per locazione | NO                           |   |
| 7  | 12      | Via Ferri                                      | TIM<br>VODAFONE             | Comunale | 37                     | 4119           | 30 mq       | 15,000,00            | Valorizzazione<br>per locazione | NO                           |   |
| 8  | 13      | Parcheggio<br>Strada Madonna della<br>Vittoria | ILIAD                       | Comunale | 34                     | 860            | 30 mq       | 15,000,00            | Valorizzazione<br>per locazione | NO                           |   |
| 9  | 14      | Edificio Comunale<br>Viale Amendola            | TIM<br>ILIAD LINKEM         | Comunale | 36                     | 547            | 30 mq       | 15,000,00            | Valorizzazione<br>per locazione | NO                           |   |
| 10 | 15      | Serbatoio<br>Acquedotto                        | TIM<br>VODAFONE             | Comunale | 35C                    | 933            | 30 mq       | 15,000,00            | Valorizzazione<br>per locazione | NO                           |   |
| 11 | 16      | Stadio<br>Angelini                             | TIM<br>ILIAD<br>LINKEM      | Comunale | 40                     | 548            | 30 mq       | 15,000,00            | Valorizzazione<br>per locazione | NO                           |   |
| 12 | 17      | Rotatoria<br>Area Megalo'                      | VODAFONE                    | Comunale | 44                     | 4696           | 30 mq       | 15,000,00            | Valorizzazione<br>per locazione | NO                           |   |
| 13 | 18      | Parcheggio Isola<br>Ecologica Via Aterno       | ILIAD                       | Comunale | 45                     | 4311           | 30 mq       | 15,000,00            | Valorizzazione<br>per locazione | NO                           |   |
| 14 | 19      | Campo Sportivo<br>Brecciarola                  | TIM<br>ILIAD                | Comunale | 50                     | 4130           | 30 mq       | 15,000,00            | Valorizzazione<br>per locazione | NO                           |   |
| 15 | 21      | Area Golf                                      | WINDTRE<br>VODAFONE         | Comunale | 53                     | 4069           | 30 mq       | 15,000,00            | Valorizzazione<br>per locazione | NO                           | Sdemianizzazione con<br>conseguente passaggio<br>al patrimonio disponibile<br>del Comune da<br>concedere in locazione |

| N° | Ipotesi Localizzazione                      | Gestore         | Note     | Catastale |            |
|----|---|-----------------|----------|-----------|------------|
|    |   |                 |          | Foglio    | Particella |
| 02 | Rotatoria Via Isonzo<br>St. dell'Acquedotto | ILIAD<br>LINKEM | Comunale | 17        | 4449       |

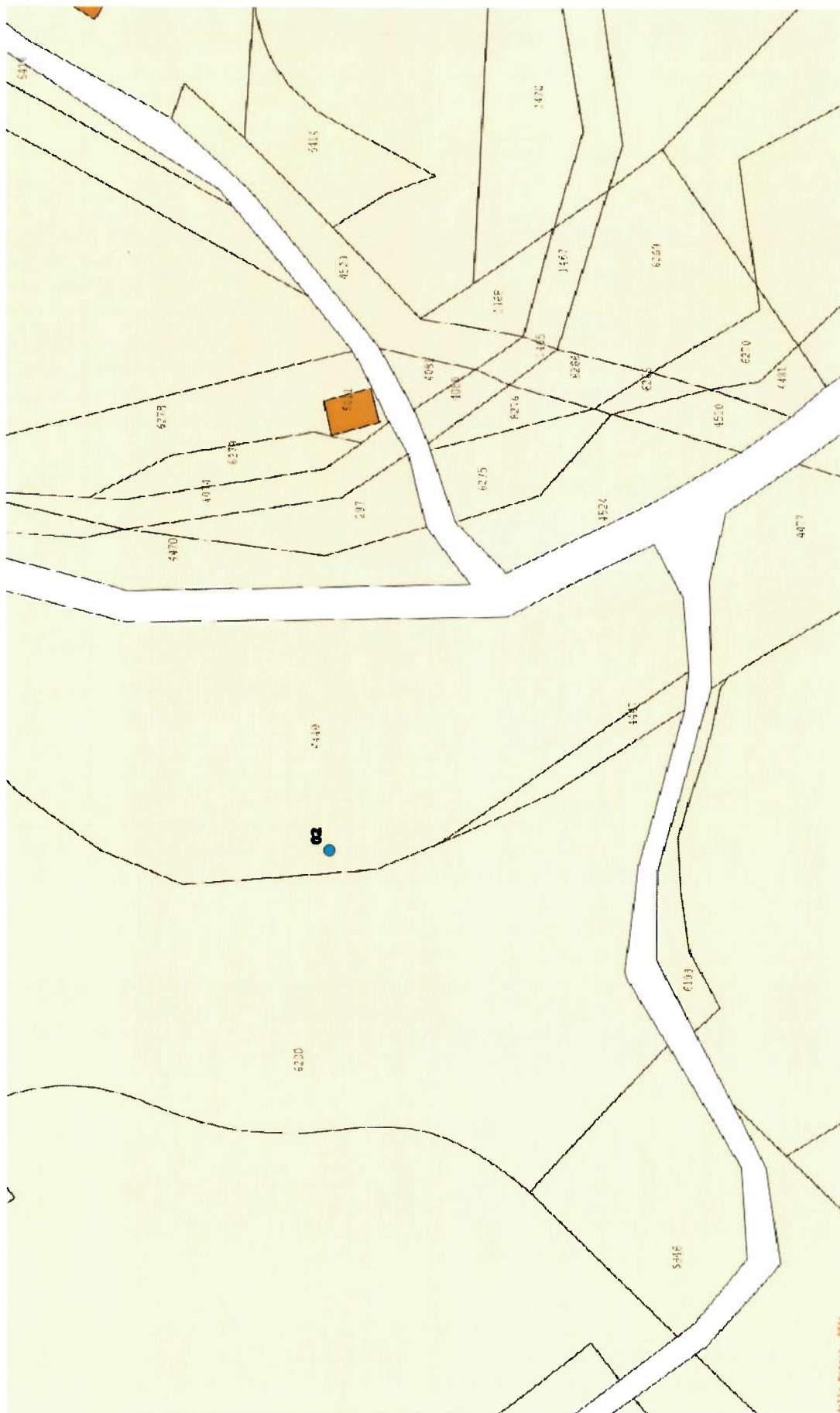

| N° | Ipotesi Localizzazione               | Gestore | Note     | Catastale |            |
|----|--------------------------------------|---------|----------|-----------|------------|
|    |                                      |         |          | Foglio    | Particella |
| 03 | Area Comunale<br>Via N. Pudio Ovidio | TIM     | Comunale | 19        | 4506       |

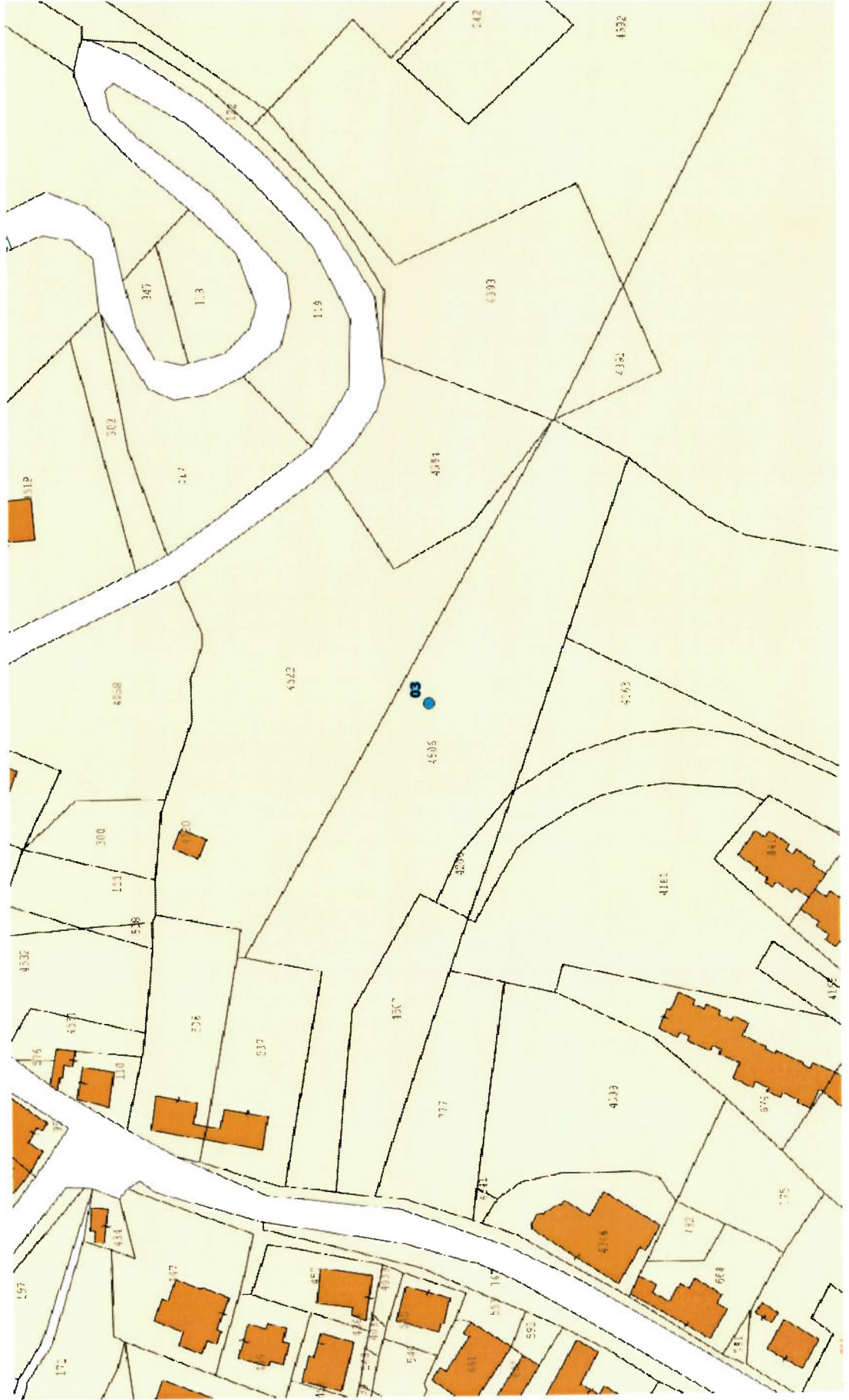

| N° | Ipotesi Localizzazione      | Gestore | Note     | Catastale |            |
|----|-----------------------------|---------|----------|-----------|------------|
|    |                             |         |          | Foglio    | Particella |
| 04 | Collina<br>Barra Caracciolo | WINDTRE | Comunale | 26        | 4256       |

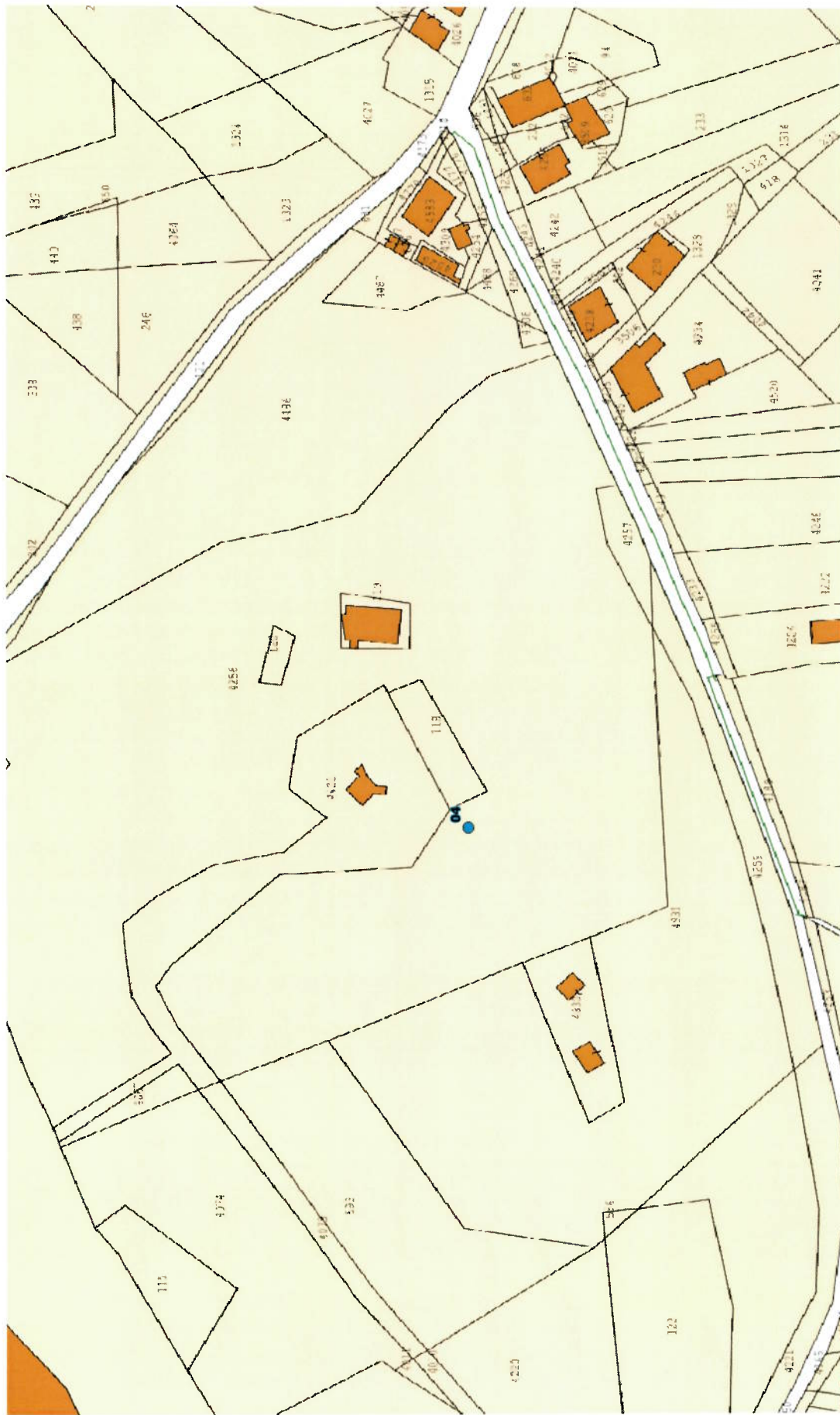

| N° | Ipotesi Localizzazione   | Gestore          | Note     | Catastale |            |
|----|--------------------------|------------------|----------|-----------|------------|
|    |                          |                  |          | Foglio    | Particella |
| 07 | Area<br>Piscina Comunale | WINDTRE<br>ILIAD | Comunale | 28        | 4631       |

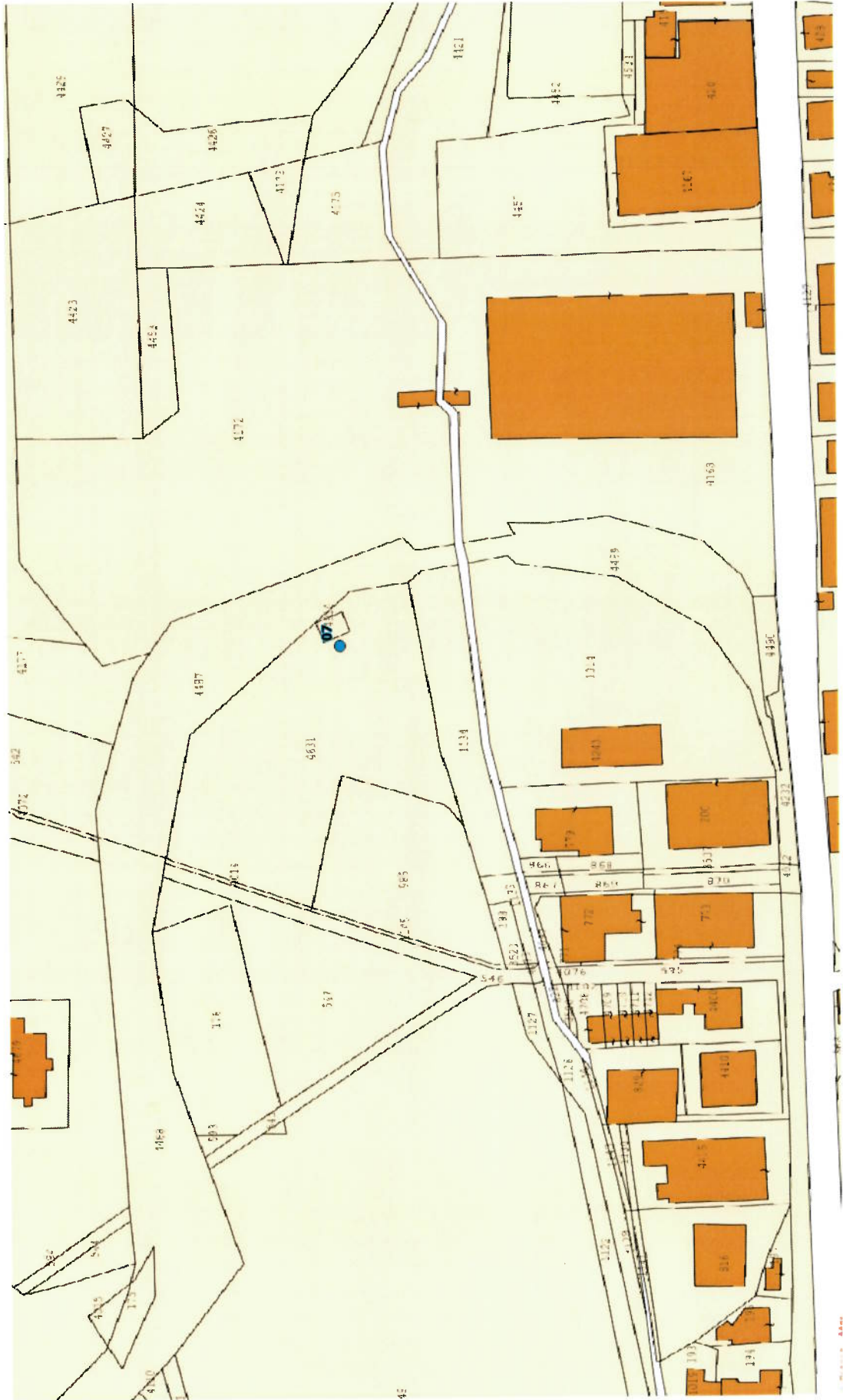

| N° | Ipotesi Localizzazione     | Gestore          | Note     | Catastale |            |
|----|----------------------------|------------------|----------|-----------|------------|
|    |                            |                  |          | Foglio    | Particella |
| 08 | Area<br>Comunale Via Ianni | WINDTRE<br>ILIAD | Comunale | 31        | 4460       |

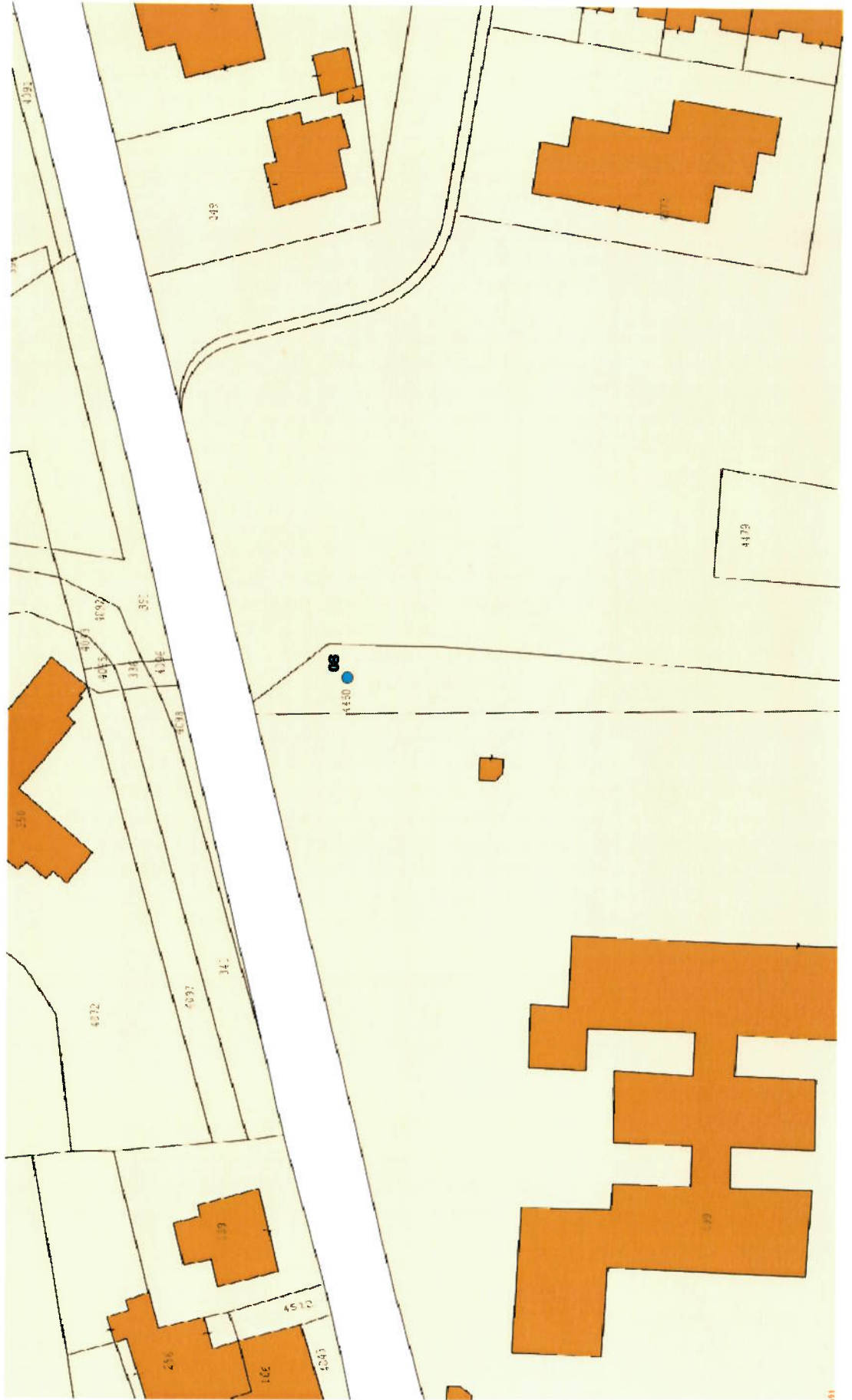

| N° | Ipotesi Localizzazione                    | Gestore                     | Note     | Catastale |            |
|----|---|-----------------------------|----------|-----------|------------|
|    |   |                             |          | Foglio    | Particella |
| 11 | Area Serbatoio<br>Via Modesto della Porta | Candidato a<br>disposizione | Comunale | 34        | 4328       |

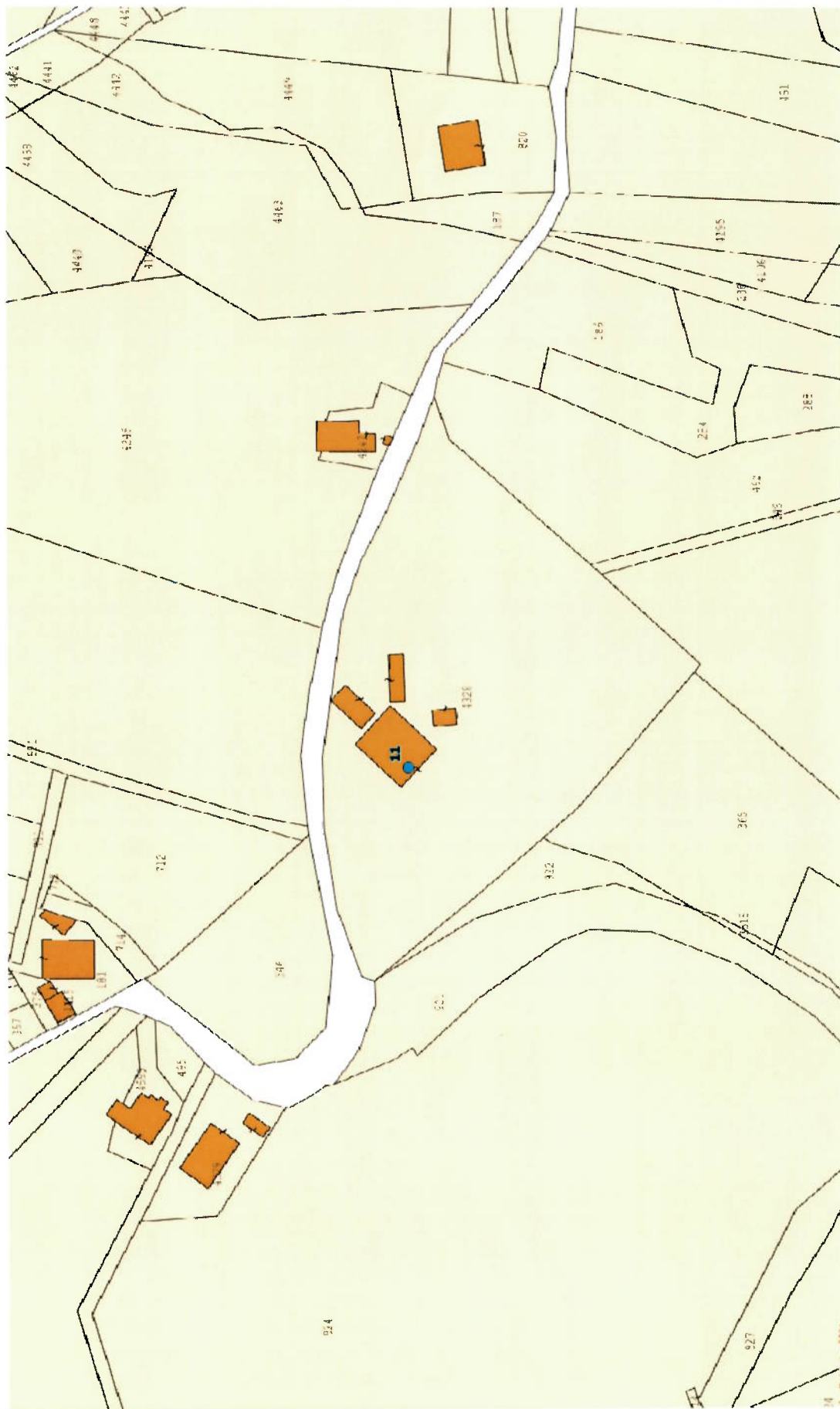



| N° | Ipotesi Localizzazione | Gestore         | Note     | Catastale |            |
|----|------------------------|-----------------|----------|-----------|------------|
|    |                        |                 |          | Foglio    | Particella |
| 12 | Via Ferri              | TIM<br>VODAFONE | Comunale | 37        | 4119       |

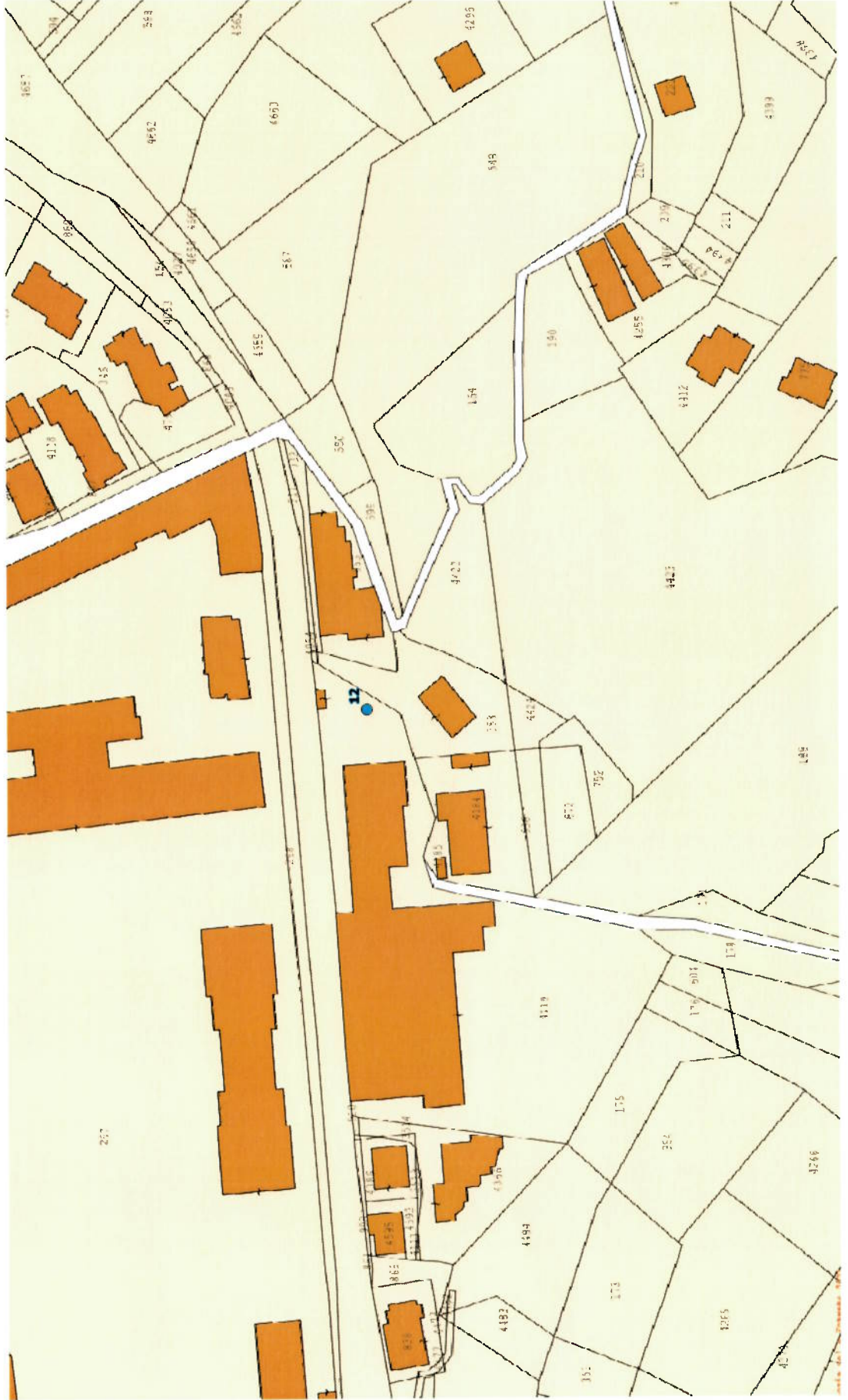

| N° | Ipotesi Localizzazione                      | Gestore | Note     | Catastale |            |
|----|---|---------|----------|-----------|------------|
|    |   |         |          | Foglio    | Particella |
| 13 | Parcheggio<br>Strada Madonna della Vittoria | ILIAD   | Comunale | 34        | 860        |



| N° | Ipotesi Localizzazione              | Gestore             | Note     | Catastale |            |
|----|-------------------------------------|---------------------|----------|-----------|------------|
|    |                                     |                     |          | Foglio    | Particella |
| 14 | Edificio Comunale<br>Viale Amendola | TIM<br>ILIAD LINKEM | Comunale | 36        | 547        |

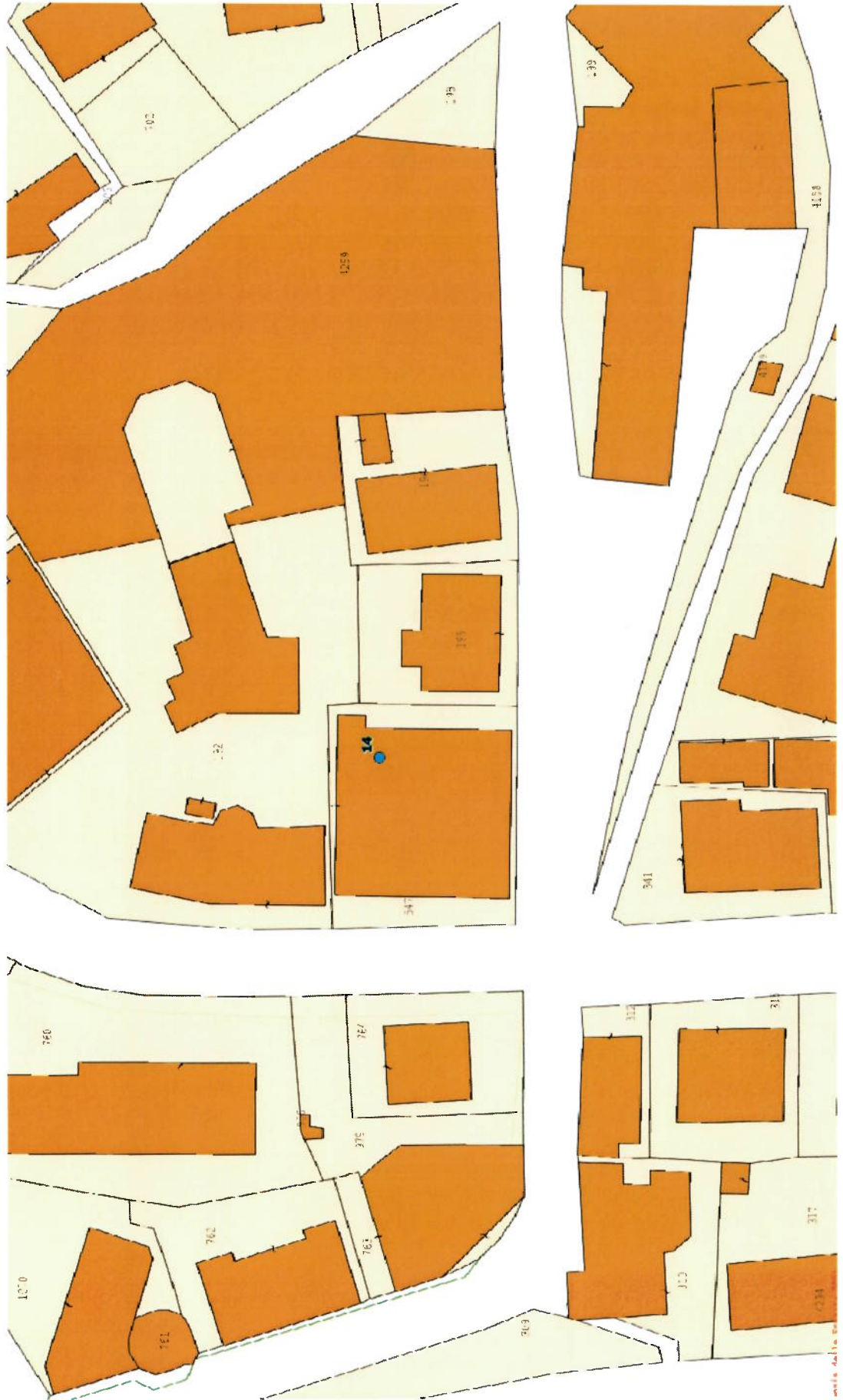

| N° | Ipotesi Localizzazione  | Gestore         | Note     | Catastale |            |
|----|-------------------------|-----------------|----------|-----------|------------|
|    |                         |                 |          | Foglio    | Particella |
| 15 | Serbatoio<br>Acquedotto | TIM<br>VODAFONE | Comunale | 35C       | 933        |

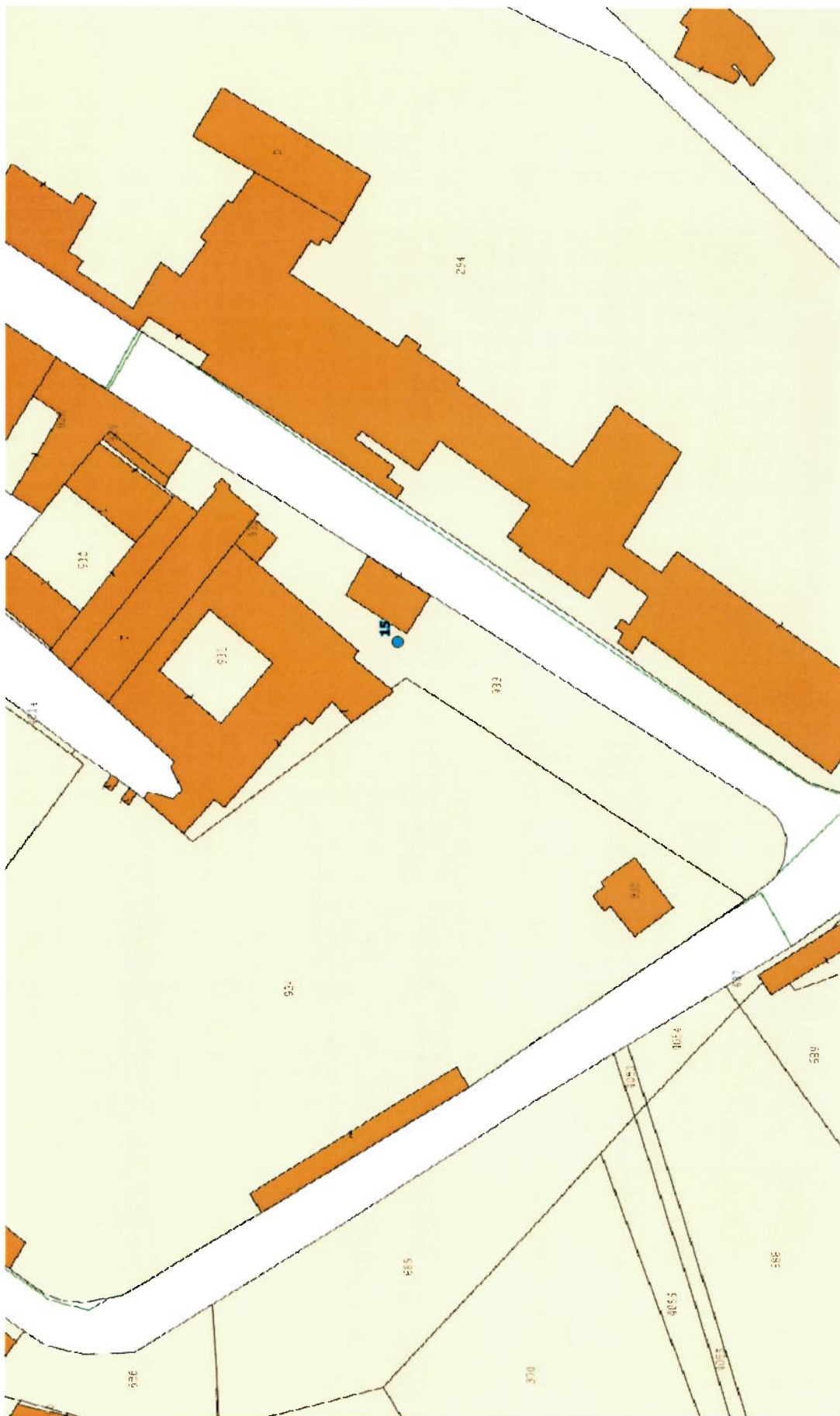

| N° | Ipotesi Localizzazione | Gestore             | Note     | Catastale |            |
|----|------------------------|---------------------|----------|-----------|------------|
|    |                        |                     |          | Foglio    | Particella |
| 16 | Stadio Angelini        | TIM ILIAD<br>LINKEM | Comunale | 40        | 548        |

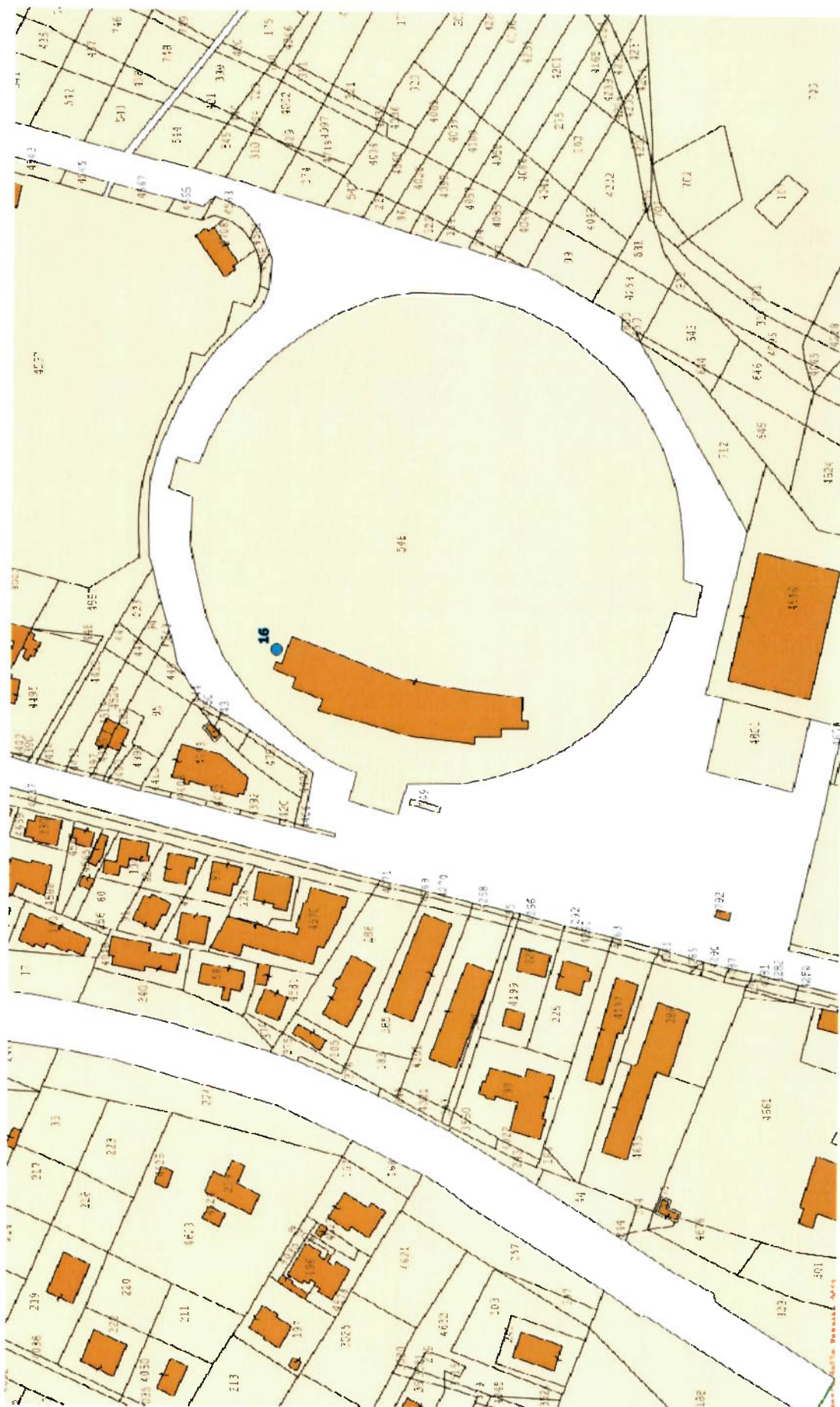

| N° | Ipotesi Localizzazione    | Gestore  | Note     | Catastale |            |
|----|---------------------------|----------|----------|-----------|------------|
|    |                           |          |          | Foglio    | Particella |
| 17 | Rotatoria<br>Area Megalo' | VODAFONE | Comunale | 44        | 4696       |

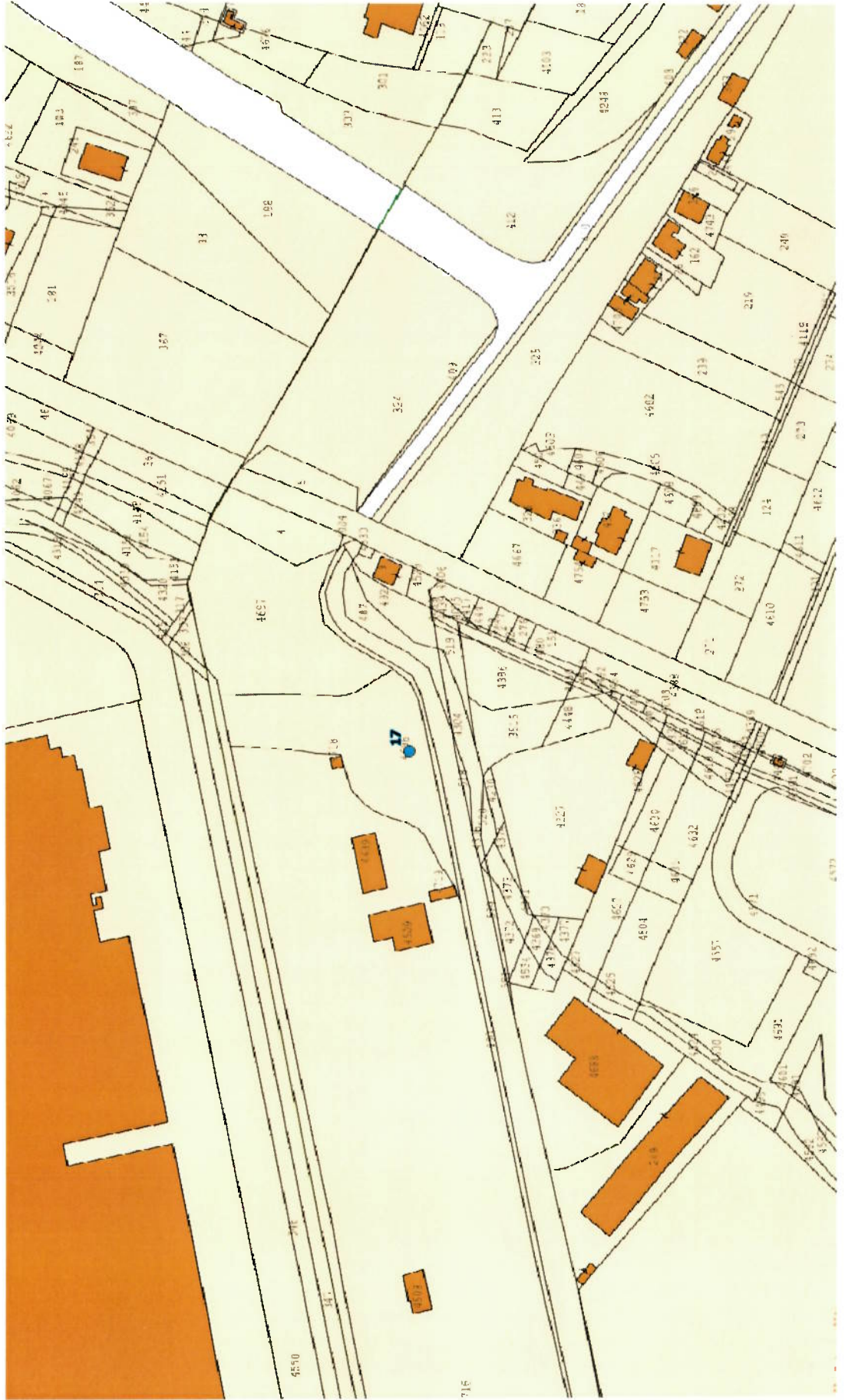

| N° | Ipotesi Localizzazione                | Gestore | Note     | Catastale |            |
|----|---------------------------------------|---------|----------|-----------|------------|
|    |                                       |         |          | Foglio    | Particella |
| 18 | Parcheggio Isola Ecologica Via Aterno | ILIAD   | Comunale | 45        | 4311       |

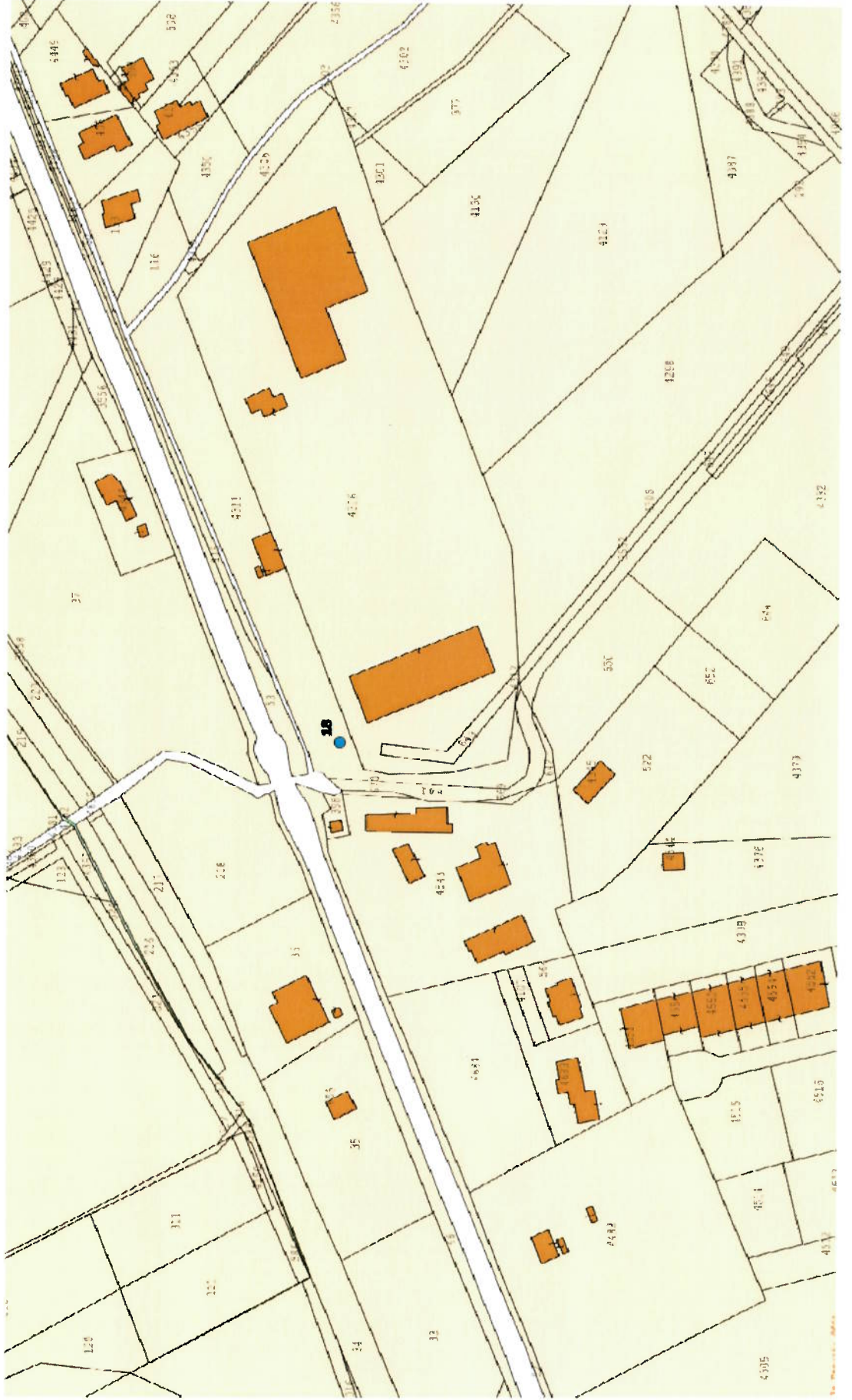

| N° | Ipotesi Localizzazione     | Gestore   | Note     | Catastale |            |
|----|----------------------------|-----------|----------|-----------|------------|
|    |                            |           |          | Foglio    | Particella |
| 19 | Campo Sportivo Brecciarola | TIM ILIAD | Comunale | 50        | 4130       |

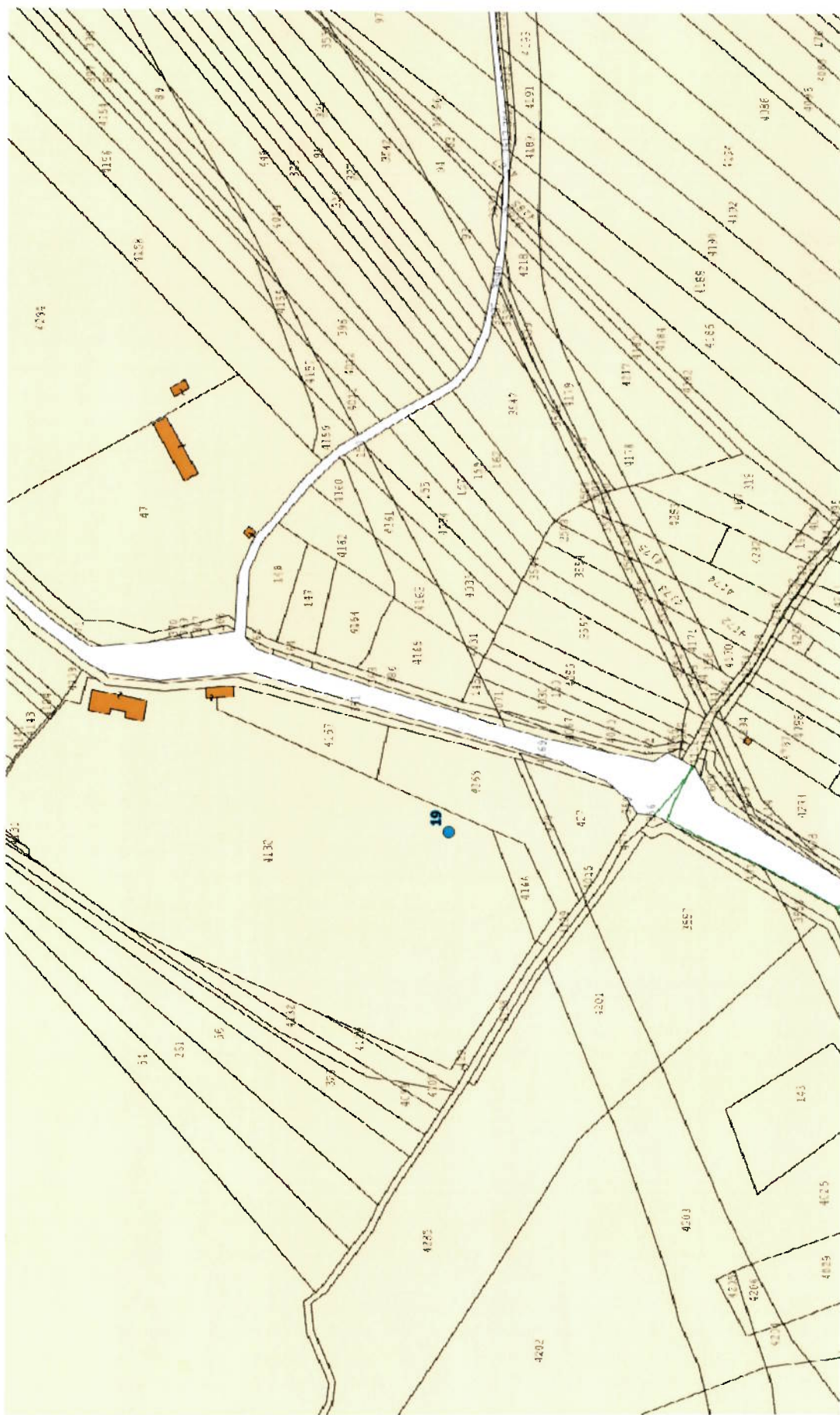



| N° | Ipotesi Localizzazione | Gestore             | Note     | Catastale |            |
|----|------------------------|---------------------|----------|-----------|------------|
|    |                        |                     |          | Foglio    | Particella |
| 21 | Area Golf              | WINDTRE<br>VODAFONE | Comunale | 53        | 4069       |

