



Elab. 2

COMUNE DI CHIETI

VI SETTORE - PROGRAMMAZIONE E VALORIZZAZIONE DEL TERRITORIO
1° Servizio – Pianificazione Territoriale, Programmi Complessi e S.I.T.

RETROCESSIONE DI AREE DA EDIFICABILI AD AGRICOLE

VARIANTE SPECIFICA AL PRG

(Art.li 10 e 11 della L.R. 18/83 e s.m.i.)

adottata con Delibera di C.C. n. 594 del 20.12.2013

APPROVAZIONE

ELABORATO DI PROGETTO

L'Assessore all'Urbanistica
Dr. Mario Colantonio

Il Funzionario Responsabile del Servizio
e Responsabile del Procedimento
(Arch. Lucia Morretti)

Il Dirigente del VI Settore
(Arch. Silvana Marrocco)

ISTANZA NUMERO	DITTA	PROTOCOLLO DI PRESENTAZIONE	DATI CATASTALI	SUPERFICIE (mq)	INDICE ASSEGNATO DALLA "VARIANTE GENERALE AL PRG-PIANO DEI SERVIZI"	NUOVA DESTINAZIONE "ZONA E - AGRICOLA"
1	Michetti Enzo Michetti Giustino Michetti Bruno	prot. 39917 e 39946 del 19.07.2013 prot. 39919 del 19.07.2013 prot. 39944 del 19.07.2013	Fg. 40 p.lle 4214 e 4216 - livellari per 1/3	1960 (catastale)	"Area 11-Macrozona 30-ex P.P. Chieti Scalo 1" IS+IB = 0,90 mc/mq	▽
2	Melideo Stefano Trovatelli Liberata	prot. 40558 del 23.07.2013	Fg. 40 p.lle 2, 520 e 618 - comproprietari	2478 (grafica)	"Area 06-Macrozona 30-ex P.P. Chieti Scalo 1" IS+IB = 0,90 mc/mq	▽
3	Alias Fiorinda	prot. 43387 del 08.08.2013	Fg. 40 p.lle 34 - proprietaria	567 (grafica)	"Area 04-Macrozona 30-ex P.P. Chieti Scalo 1" IS+IB = 0,90 mc/mq	▽
La destinazione urbanistica dei terreni resta quella precedente all'adozione della Variante (Area da attuare-Comparto peregruato) in quanto si accoglie la richiesta presentata dal nuovo proprietario dell'area (Sig. Di Toro Mammarella Egidio, nota acquisita al prot. 4433 del 26.01.2016) finalizzata ad archiviare l'istanza di retrocessione presentata dalla Ditta Alias Fiorinda						
4	Picciani Paolo	prot. 1707 del 10.01.2013 prot. 34559 del 25.06.2013	Fg. 28 p.lle 218 - proprietario	2880 (catastale)	"Area 05-Macrozona 3-ex Fornace Di Muzio" IS+IB = 1,20 mc/mq	▽
5	Capone Giovanni D'Angelo Elda	prot. 39943 del 19.07.2013	Fg. 21 p.lle 29	1060 (catastale)	"Area 09/b-Macrozona 34-ex P.P. Crocifisso" IS+IB = 0,63 mc/mq	▽
6	Medoro Gabriele	prot. 39952 del 19.07.2013	Fg. 21 p.lle 34 e 205 - proprietario	2160 (grafica)	"Area 09/b-Macrozona 34-ex P.P. Crocifisso" IS+IB = 0,63 mc/mq	▽
7	Falasca Giuliana	prot. 42349 del 02.08.2013	Fg. 21 p.lle 36 - proprietaria	2296 (grafica)	"Area 09/b-Macrozona 34-ex P.P. Crocifisso" IS+IB = 0,63 mc/mq	▽
8	Rocci Vittorio	prot. 42347 del 02.08.2013	Fg. 21 p.lle 37 - livellario	531 (grafica)	"Area 09/b-Macrozona 34-ex P.P. Crocifisso" IS+IB = 0,63 mc/mq	▽
9	Di Credico Lidia	prot. 39947 del 19.07.2013	Fg. 21 p.lle 39 - proprietaria	656 (grafica)	"Area 09/b-Macrozona 34-ex P.P. Crocifisso" IS+IB = 0,63 mc/mq	▽
10	Taccarelli Donato	prot. 43706 del 09.08.2013	Fg. 47 p.lle 4280 - proprietario	1484 (grafica)	"Area 19-Macrozona 13-San Donato" IS+IB = 0,60 mc/mq	▽
11	Minnucci Raffaele	prot. 44387 del 14.08.2013	Fg. 36 p.lle 4135	312 (grafica)	"Area 10-Macrozona 9-San Camillo-S.Barbara" IS+IB = 0,90 mc/mq	▽
12	Valente Vincenzo	prot. 44386 del 14.08.2013	Fg. 36 p.lle 785	222 (grafica)	"Area 10-Macrozona 9-San Camillo-S.Barbara" IS+IB = 0,90 mc/mq	▽
13	Zappacosta Camillo Alias Fiorinda	prot. 43390 del 08.08.2013	Fg. 36 p.lle 654 - proprietà Zappacosta Fg. 36 p.lle 1097 - proprietà Alias	508 (grafica) 910 (catastale)	"Area 10-Macrozona 9-San Camillo-S.Barbara" IS+IB = 0,90 mc/mq	▽

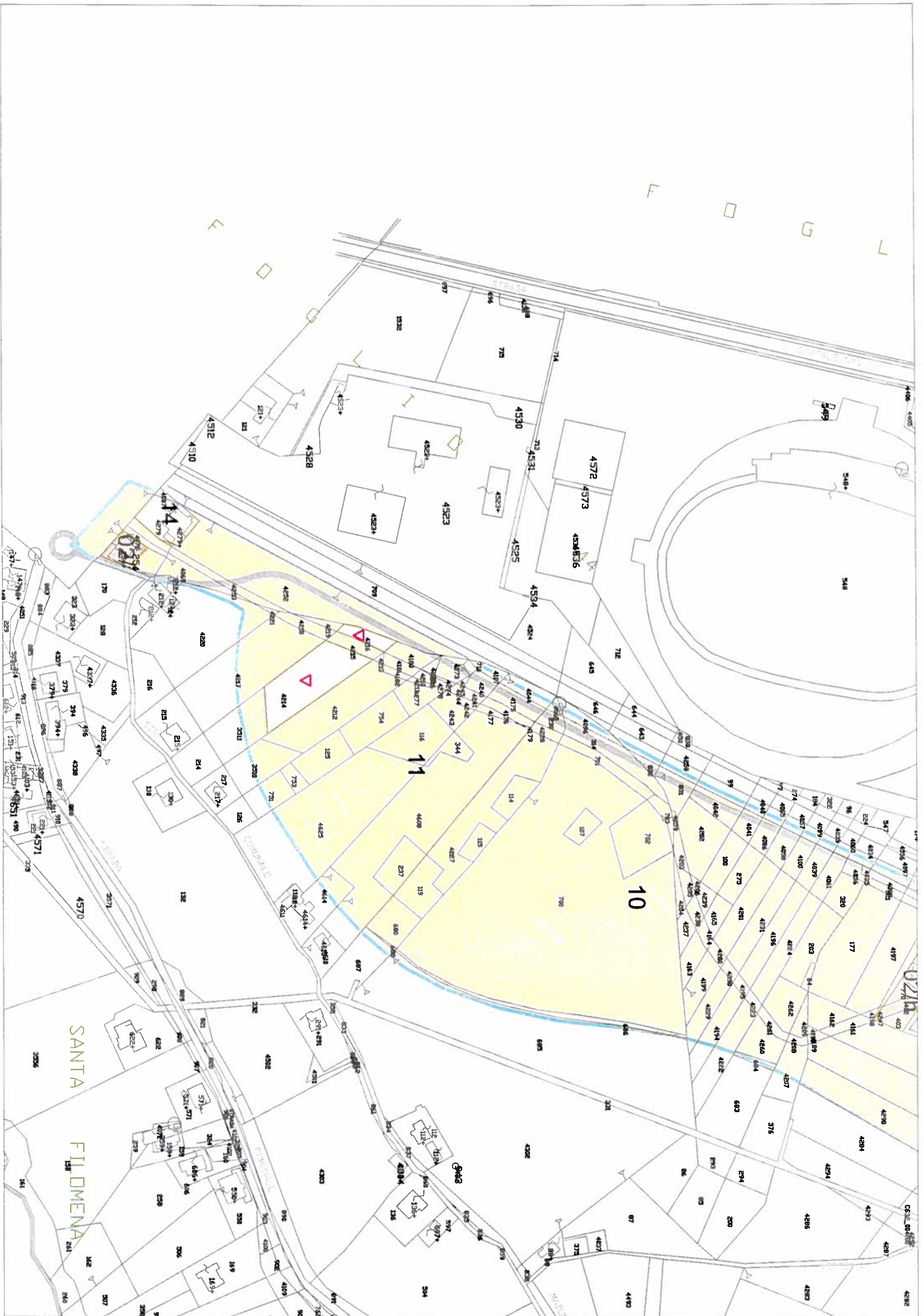

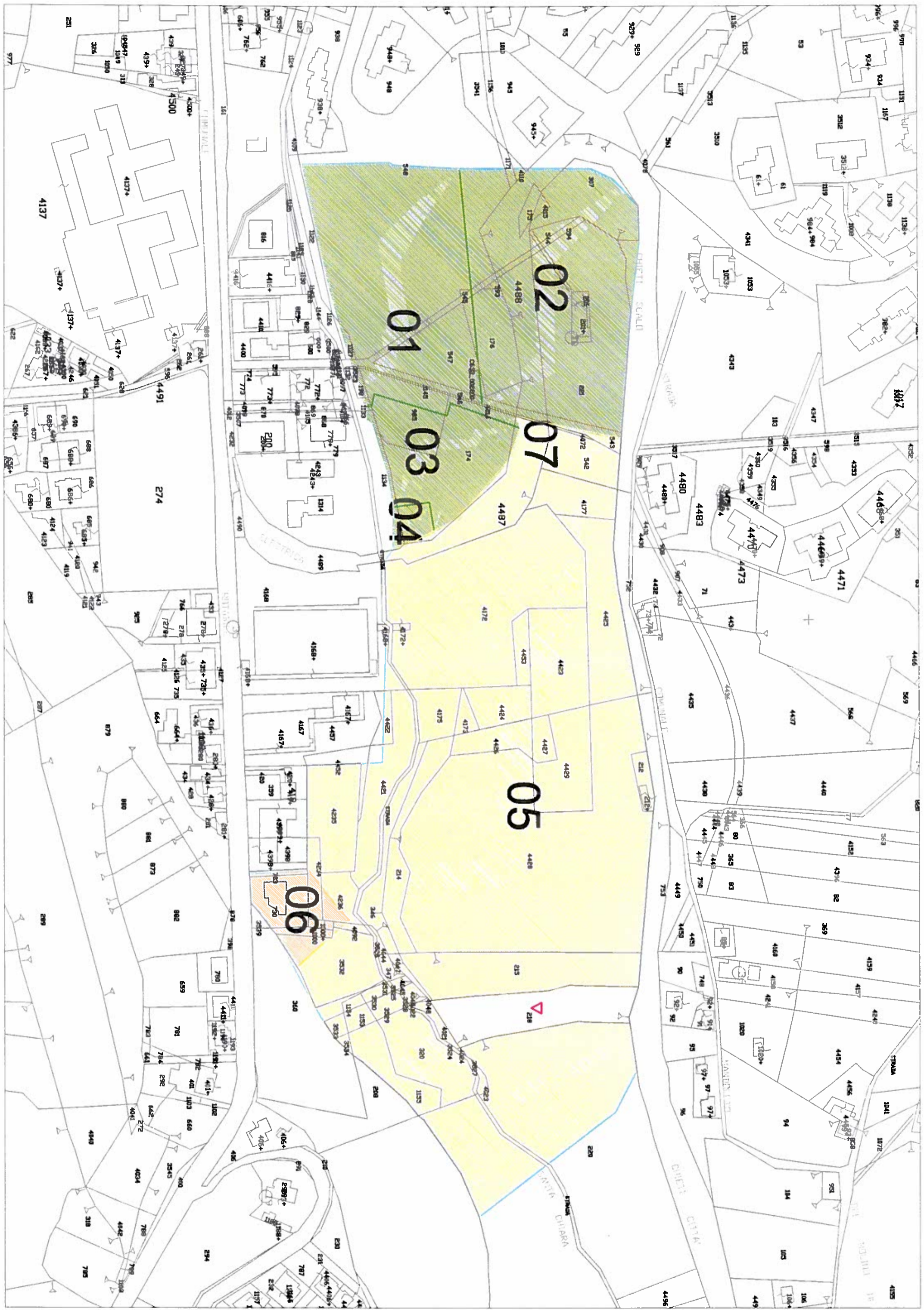



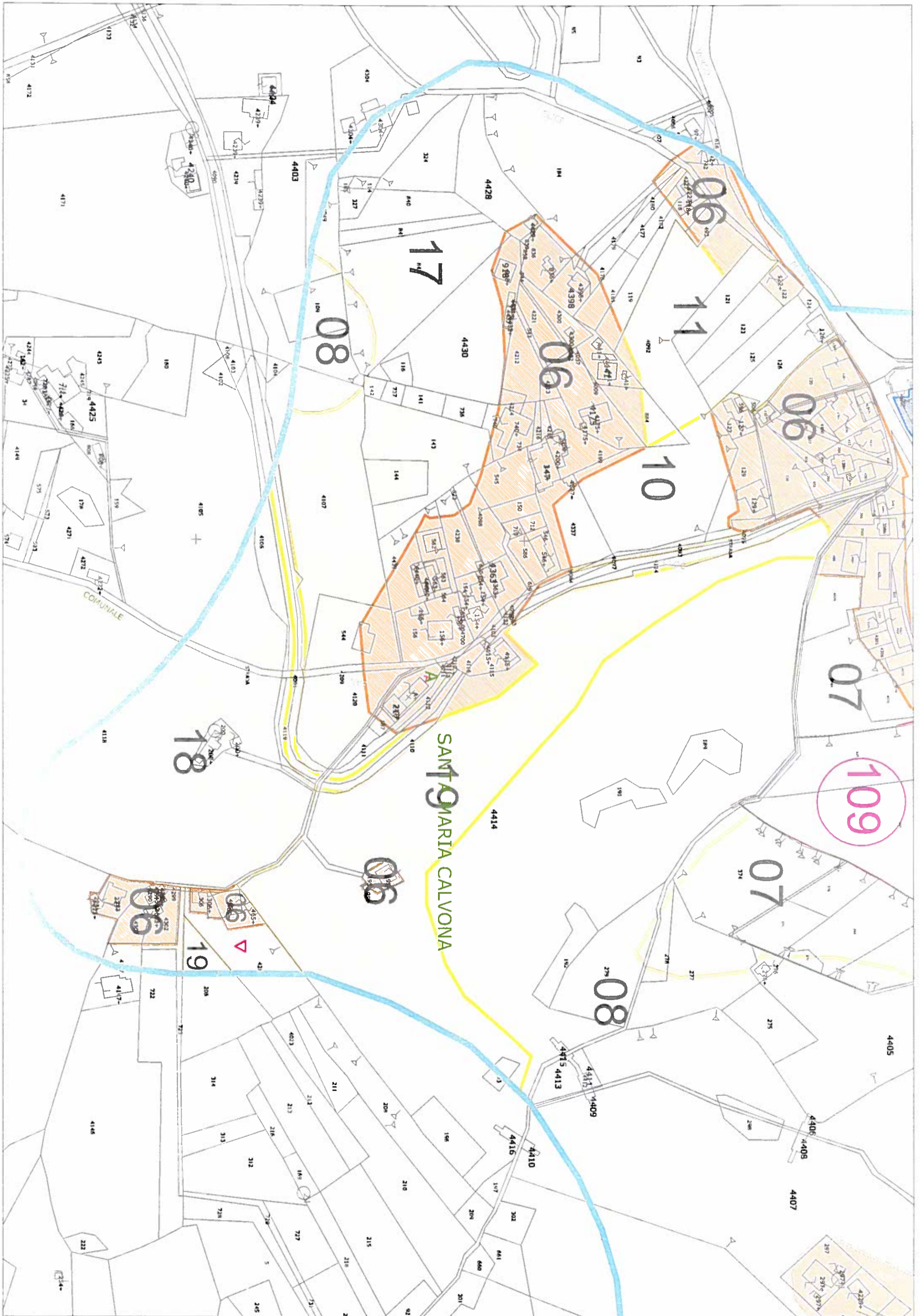

SANTA MARIA CALVONA

109

06

11

06

10

06

07

18

06

07

06

19

08

COMUNALE

